

Skráningartafli: Breiðhella 12				Skrásetjari: Rafn Kristjánsson																																																							
Landnúmer: 203385				Kennitala: 060248-3119																																																							
Matshlutnúmer: 01				Útgáfa: 4.01b																																																							
Dags: 13.1.2008				Dags: 13.1.2008																																																							
Uppskipting og lýsing				Stærðir				Stærðir				Stærðir																																															
D0	D1	D2	D3	D4	D5	D5M	D6	D7	D8	D9	D10a	D10b	D11	D12	D16	Reiknitala	D17																																										
Lökun	Rým hæð-roð	Notkun texti	Höfuð-flokkun	Eignar-hald	Botnflötur m²	Milliflötur m²	Sigar m²	Op m²	Brúttóflötur m²	Brúttóflötur sh < 1,8	Salarínið min	Salarínið max	Brúttó rúmmál m³	Nettóflötur m²	Birt flatarmál m²	Skipplá-rúmmál m³	Skipplá-rúmmál m³																																										
Matshluti				1.928,6				0,0				50,4				13,5				1.915,1				0,0				8.996,1				1.815,7				1.903,2				8.138,133																			
Botn																248,2																																											
01				1. hæð				1.240,9				0,0				50,4				0,0				1.240,9				0,0				6.735,9				1.188,7				1.229,0				5,35				1.382,440											
A	0101	lónaður /Lager	N	0101	270,4	5,6				270,4	3,02	6,50	1.447,4	258,4	270,4	5,35	1.382,440																																										
A	0102	lónaður /Lager	N	0102	368,6	5,6			368,6	6,50	3,02	6,50	1.981,8	359,4	368,6	5,38	1.933,572																																										
A	0103	lónaður /Lager	N	0103	76,1	5,6			76,1	5,01	5,01	6,50	420,5	69,7	76,1	5,53	385,441																																										
A	0104	lónaður /Lager	N	0104	86,0	5,6			86,0	5,01	5,01	6,50	472,4	82,6	86,0	5,49	453,474																																										
A	0105	lónaður /Lager	N	0105	86,0	5,6			86,0	5,01	5,01	6,50	472,4	82,6	86,0	5,49	453,474																																										
A	0106	lónaður /Lager	N	0106	86,0	5,6			86,0	5,01	5,01	6,50	472,4	82,6	86,0	5,49	453,474																																										
A	0107	lónaður /Lager	N	0107	86,0	5,6			86,0	5,01	5,01	6,50	472,4	82,6	86,0	5,49	453,474																																										
A	0108	lónaður /Lager	N	0108	86,0	5,6			86,0	5,01	5,01	6,50	472,4	82,6	86,0	5,49	453,474																																										
A	0109	lónaður /Lager	N	0109	83,9	5,6			83,9	5,01	5,01	6,50	461,2	77,5	83,9	5,50	426,250																																										
A	0110	Inntaksrými	T	X	11,9				11,9	5,30	5,30	63,0	10,7																																														
02				2. hæð				687,7				0,0				0,0				13,5				674,2				0,0				674,2				0,0				1.912,0				627,0				674,2				2,78				376,968			
A	0201	Kaffistofa o.fl	N	0101	146,3	1,5			146,3	4,0	2,36	3,20	406,5	135,6	146,3	2,78	376,968																																										
A	0202	Kaffistofa o.fl	N	0102	197,6	1,5			197,6	4,0	2,36	3,20	549,4	184,9	197,6	2,78	514,022																																										
A	0203	Kaffistofa o.fl	N	0103	50,3	1,5			48,8	2,36	3,20	139,7	43,6	48,8	2,78	121,208																																											
A	0204	Kaffistofa o.fl	N	0104	49,1	1,5			47,6	2,36	3,20	136,6	44,3	47,6	2,78	123,154																																											
A	0205	Kaffistofa o.fl	N	0105	49,1	1,5			47,6	2,36	3,20	136,6	44,3	47,6	2,78	123,154																																											
A	0206	Kaffistofa o.fl	N	0106	49,1	1,5			47,6	2,36	3,20	136,6	44,3	47,6	2,78	123,154																																											
A	0207	Kaffistofa o.fl	N	0107	49,1	1,5			47,6	2,36	3,20	136,6	44,3	47,6	2,78	123,154																																											
A	0208	Kaffistofa o.fl	N	0108	49,1	1,5			47,6	2,36	3,20	136,6	44,3	47,6	2,78	123,154																																											
A	0209	Kaffistofa o.fl	N	0109	48,0	1,5			46,5	2,36	3,20	133,4	41,4	46,5	2,78	115,092																																											

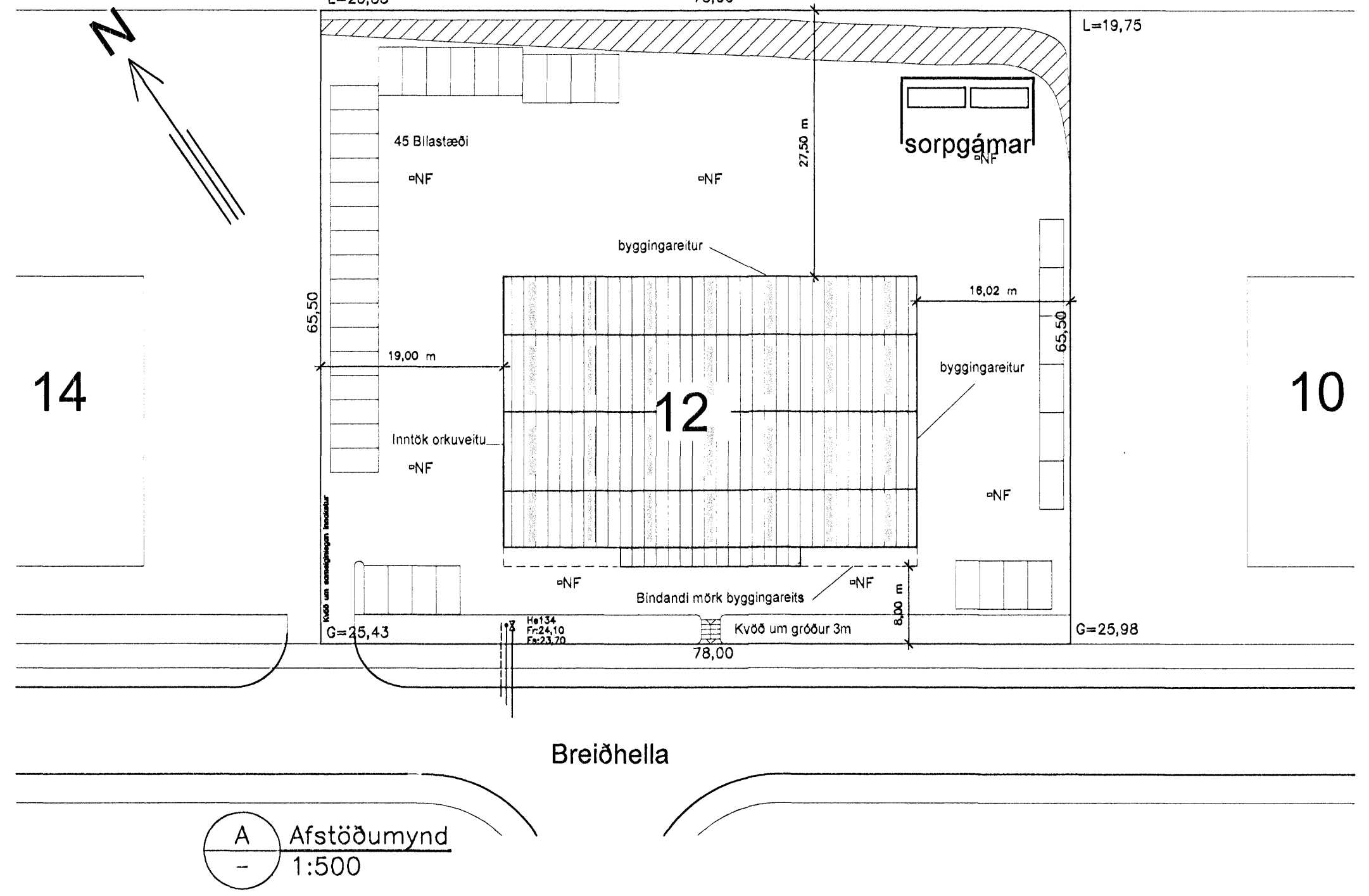

Athugasemdir

Gámar fyrir sorp er staðsettir á afgirtu svæði á lóð

Sameignir sumra

Eignar-hald	Notkun texti	Birt flatarmál m²	Skiptarúmmál Séreign m²	Séreign sameign m²
0101	lónaður /Lager	415,2	1.759,408	1.759,408
0102	lónaður /Lager	564,7	2.447,594	2.447,594
0103	lónaður /Lager	124,9	506,649	506,649
0104	lónaður /Lager	133,6	576,628	576,628
0105	lónaður /Lager	133,6	576,628	576,628
0106	lónaður /Lager	133,6	576,628	576,628
0107	lónaður /Lager	133,6	576,628	576,628
0108	lónaður /Lager	133,6	576,628	576,628
0109	lónaður /Lager	130,4	541,342	541,342
Alls		1.903,2	8.138,133	8.138,133

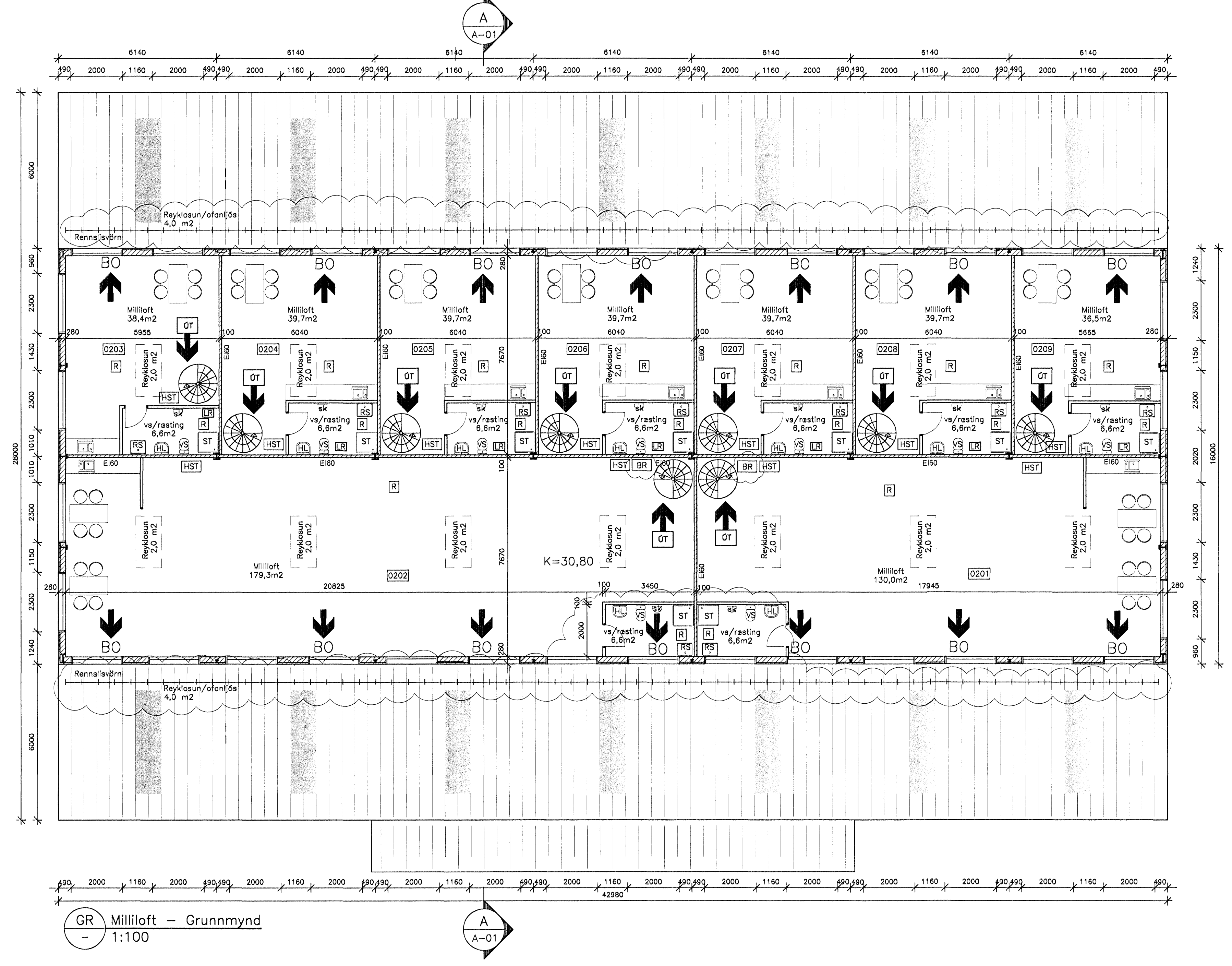

Samþykkt bann

5. MAR 2008

Byggingatillitshafi Hafnarfirði

Fh. Jón Sigurðsson



JÓHANNES RAFN KRISTJÁNSSON

Byggingatæknifræðingur

Kt.060248-3119

A	26.02.2008	SæJ	GAM	RK
Rennislvörn breytt, staðsetning VS, BR				
ÚTGÁFA	DAGSETNING	TEIKNAD	YFIRFARIÐ	SAMÞYKKT
EDLI Breytingar				
HANNAÐ:	RK	DAGS.:	23.01.2008	
TEIKNAD:	SæJ	KYARDI:	1:100	
YFIRF.:	GAM	VERK NR.:	5333	
SKRÁ	a-01.dwg	TEIKN.NR.:	A-02	

SAMP *Rafn Kristjánsson* kt.060248-3119

FRUMSTÆRD BLADS A1

BLADSTÆRD A3, MINNKUN 1:2

Breiðhella 12, Hafnarfirði

lðnaðarhúsnæði

Milliloft, grunnmynd

Afstöðumynd

Skráningartafli

FJARHITUN HF

VERKFRÆÐISTOFA

SJUDURLANDSBRÁUT 4 108 REYKJAVÍK

SÍMI 578 4500 - FAX 578 4599

KENNITALA: 700186-1649

NETFANG: fjarhitun@fjarhitun.is

VEF Síða: www.fjarhitun.is

H:\5300\5333\tekn\g-01.dwg